rebro
UPPLEV ÖREBRO
EXPERIENCE ÖREBRO

Örebro bjuder på det bästa av det mesta.
Inne i stan finns kaféer och barer, restauranger och butiker, parker och promenadstråk – och massor av konst och kultur. Nästan allt på gångavstånd. Samtidigt är det nära till härliga utflykter, skojiga äventyr och storslagna naturupplevelser.
Välkommen att upptäcka ditt Örebro.

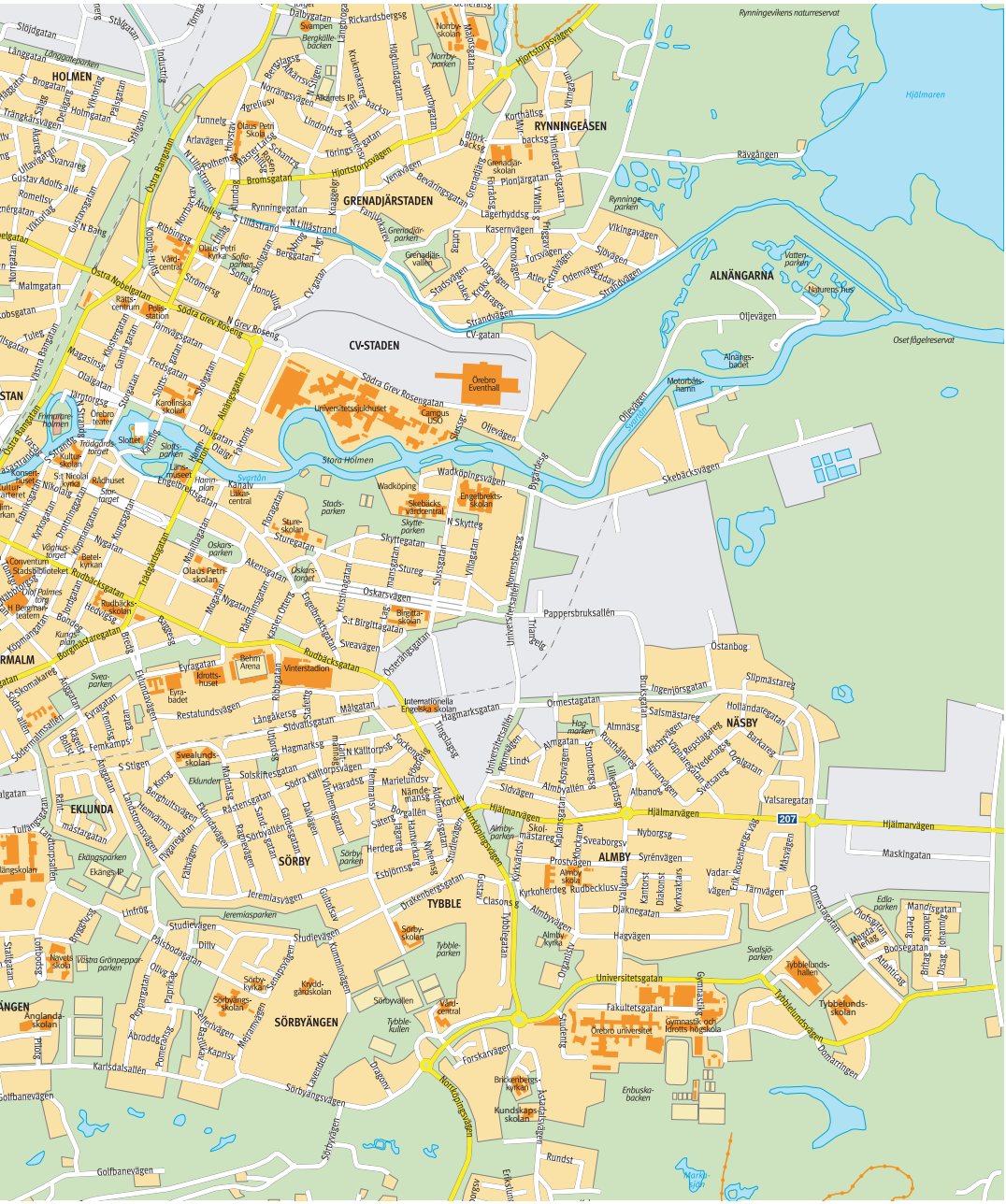
HOLMEN
RYNNINGEÅSEN
GRENADJÄRSTADEN
ALNÄNGARNA
CV-STADEN
Örebro Eventhall
Universitetssjukhuset
Campus USÖ
Stora Holmen
Svartån
Hjälmaren
Rävgången
Rynningevikens naturreservat
Rynninge-parken
Vattenparken
Naturens hus
Oljevägen
Alnängsbadet
Oset fågelreservat
Metorbåtshamn
Skebackvägen
Pappersbruksallén
Östanbog
Stipmästarege
Ingenjörsgatan
Hollandaregatan
NÄSBY
Hjälmarvägen
Maskingatan
ALMBY
Syrénvägen
Nyborgsg
Sveaborgsv
Prostvägen
Almby skola
Almby-parken
Kyrkoherdeg
Rudbecklusv
Valsaregatan
Vadarvägen
Tärnvägen
Mässvägen
Omnesvägen
Edla-parken
Manofsgatan
Svalsjö-parken
Tybblelunds-hallen
Tybblelunds-skolan
Tybblelundsvägen
Universitetsgatan
Fakultetsgatan
Örebro universitet
Gymnasiet och Idrottshögskola
Dunarvägen
TYBBLE
Tybble-parken
Studievägen
Studievägen
Kunskapsskolan
Kundskapsvägen
Rundst
Enbuskabacken
Brickenbergskyrkan
Forskarvägen
Norrbyvägen
Norrbyängsvägen
Norrbyängsvägen
Sörbyängsvägen
Sörbyängsskolan
Sörbyängsskolan
Sörbyängsvägen
Sörbyängsvägen
Sörbyängsvägen

ÖREBRO CITY / ÖREBRO CITY CENTRE

Upplev Sveriges sjätte största stad. Den vackra stadskärnan i sig är en av Örebros stora attraktioner. Strosa runt, slå dig ner på en uteservering och njut av sköna miljöer. Fler tips hittar du på **visitorebro.se**

Experience Sweden's sixth largest city. Stroll around, take a seat at an open-air café or restaurant, and enjoy beautiful surroundings. You can find more tips at **visitorebro.se**

ÖREBRO SLOTT / ÖREBRO CASTLE

Ett maffigt slott precis mitt i stan. Som dessutom är öppet för alla och nästan jämt. Här finns aktiviteter och utställningar för stora och små, ett mysigt slottscafé och en finfin slottsbutik. Du kan hänga med på guidade visningar av olika slag – och till och med boka salar för egna festligheter.

A majestic castle right in the middle of the city. Which is also open to everyone and almost all the time. There are activities and exhibitions for young and old, a cozy castle café and a fine castle shop. You can join guided tours of various kinds – and even book rooms for your own celebrations.

WADKÖPING

Strosa runt på kullerstenarna i svunna tiders Örebro. Insup atmosfären, träffa en äkta svensk kokbokslegend och botanisera i butikerna. Testa bageriets kardemummabullar eller restaurangens Wallenbergare på kött från Närke.

Stroll around the cobblestones of bygone Örebro. Soak up the atmosphere, meet a genuine Swedish cookbook legend, and explore the shops. Try the bakery's cardamom buns or the restaurant's Wallenbergare made with meat from Närke.

SVAMPEN / WATERTOWER

Ta hissen upp till toppen av en Örebroklassiker och njut härliga smaker i Skybaren samtidigt som du blickar ut över stad, slätt, sjö och berg. Kolla kalendariet, på kvällarna är det ofta spelningar – i dubbel bemärkelse på hög nivå!

Take the lift to the top of what is something of an Örebro institution, and enjoy delicious food and drink in the Skybar while gazing out over city, plain, lake and hills. Check the events calendar for evening performances - high-class and high up!

KARLSLUND

Karlslund är ett populärt utflyktsmål i utkanten av Örebro. I centrum står den ståtliga huvudbyggnaden. Herrgården omges av trädgårdar, bland annat en engelsk park, en frukt- och kökträdgård, en terrasträdgård samt flera tidstypiska planteringar.

Karlslund is a popular excursion destination on the outskirts of Örebro. At its center stands the stately main building. The manor is surrounded by gardens, including an English park, a fruit and kitchen garden, a terrace garden, and several period-appropriate plantings.

KULTURKVARTERET / THE CULTURAL QUARTER

Titta in till Örebros nya samlingsplats för kultur. Botanisera bland konserter och andra evenemang, bibliotek och utsökta smaker på Kulturbistron. Missa inte Örebro konsthall som ligger precis intill entrén till Kulturkvarteret.

Drop in on Örebro's new cultural meeting place. Take your pick of concerts and other events, browse in the library and savour exquisite tastes at Kulturbistron. Don't miss Örebro konsthall art gallery, right at the gateway to the cultural quarter.

STADSPARKEN / CITY PARK

Vandra runt bland rosor, magnolia och annan blomsterprakt och släpp loss de yngsta i den stora lekplatsen i Örebros sköna gröna oas. Fixa till en picknick eller slå dig ner i Stadsträdgårdens växthus för en fika eller lunch.

Visit Örebro's beautiful green oasis, where you can wander among roses, magnolias and other magnificent blooms and let the little ones let off steam in the big playground. Take a picnic or enjoy coffee and pastries or lunch in Stadsträdgården's glasshouse.

Å-PROMENADEN / THE RIVER PROMENADE

Upptäck Örebro utmed Svartån. Följ vägen från de vackra fallen bortom Karlslunds Herrgård, genom centrum och förbi slottet och vidare ut mot Hjälmaren.

Walk along the Svartån river for a new perspective on Örebro. Follow its course from the beautiful falls beyond Karlslunds Herrgård manor house, through the centre and past the castle on towards Lake Hjälmaren.

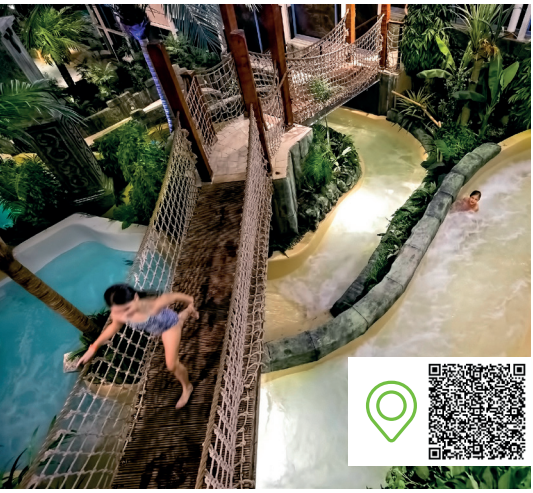

LOST CITY / GUSTAVSVIK RESORT

Kasta dig ut i vildvattenforsen eller någon av de hisnande vattenrutscharna på Sveriges häftigaste upplevelsebad. Stanna hela dagen och testa äventyrsmenyn på restaurangen. Boka plats på campingen intill och bada i flera dagar!

Take a plunge down the wild water rapids or one of the dizzying water slides at Sweden's most awesome water park. Stay all day and sample the restaurant's 'Jungle Hut' menu. Book a pitch at the adjacent campsite and enjoy multiple days at the water park!

OPEN ART

OpenArt är örebroarnas återkommande konstutställning, utomhus, mitt i staden. Utställningen sker vartannat år.
Med konst från hela världen och ständigt nya upplevelser lockar den såväl örebroare som andra till staden.

OpenArt changes Örebro's city center with temporary contemporary art. The art exhibition takes place every other year, is open to everyone and is experienced outdoors during three summer months and without an entrance ticket.

BARNENS ÖREBRO / ÖREBRO FOR CHILDREN

Semesterdags med familjen i Örebro? Här har vi tipsen för er! Lek, bus och upplev Örebros klassiska sevärdheter - anpassade för familjens allra yngsta.

Vacation time with the family in Örebro? Here are our tips for you! Play, have fun, and experience Örebro's classic attractions – tailored for the youngest members of the family.

EVENEMANG / EVENTS

Det händer alltid något i Örebro. Konserter, utställningar, matcher och massor av andra evenemang. Många av dem hittar du i Visit Örebros evenemangskalender på Facebook.

There's always something happening in Örebro. Concerts, exhibitions, matches, and lots of other events. Many of them can be found in Visit Örebro's event calendar on Facebook.

HOTEL BORGEN

OSET / RYNNINGEVIKEN

Strosa runt i landskapet där Örebro möter Hjälmaren med cykel- och promenadvägar, raststugor och grillplatser som alla gör området till en oas på promenadavstånd från city. Ta en fika eller avnjut lokala smaker på populära Naturens hus.

Explore the landscape where Örebro meets Lake Hjälmaren. Cycle and walking paths, rest huts and barbecue areas combine to make the nature reserve an oasis within walking distance of the city. Stop for coffee and pastries or enjoy local flavours at the popular Naturens hus restaurant.

KONST PÅ HÖG / SCULPTURE PARK

Hänförs av det som kallats Sveriges märkligaste sevärdhet. Upplev hur spännande konstverk möter magnifik utsikt 100 meter ovanför den milsvida slätten. Utmana dig i den 427 steg långa trappan upp. Tempot väljer du förstås själv.

Be captivated by what has been called Sweden's most remarkable attraction. Experience the exciting artworks meeting magnificent views 100 meters above the vast plain. Challenge yourself with the 427-step staircase. You can, of course, choose your own pace.

UTSIKTER / VIEWPOINTS

Fascineras av vidsträckta vyer från härliga utsiktsplatser som Ullavi klint i Kilsbergen och Skåle klint i söder. Eller från historiska platser som Tarsta fornborg med sina urgamla murar. Rusakulan i Kilsbergen är lätt att ta sig till och dessutom anpassad för rullstolar.

Be captivated by far-reaching views from magnificent viewpoints such as Ullavi klint in Kilsbergen and Skåle klint in the south of the district. Or from historical sites such as Tarsta fornborg with its ancient castle walls. Rusakulan in Kilsbergen is easy to get to as well as being wheelchair accessible.

VINÖN

Ta färjan från Hampetorp till en riktig ö-idyll och upplev Hjälmarens största ö med svalkande bad, lokala smaker, loppisar och en lagom lång vandringsstig. I sommar går snabbåtar från Örebro. Turerna går även till Katrinelund och en annan ö, Björkön.

Take the ferry from Hampetorp to a true island idyll and experience the largest island in Lake Hjälmaren with refreshing swims, local flavors, flea markets, and a moderately long hiking trail. This summer, fast boats run from Örebro. The trips also go to Katrinelund and another island, Björkön.

CAFEER UTANFÖR ÖREBRO/ CAFÉS OUTSIDE THE CITY

Koppla av en stund på ett mysigt café utanför stan. Tant Grön, Lanna bokcafé, Fyra systrar och Hallagården är några förslag. Fler hittar du på **visitorebro.se**. Prova Adams lyxiga räkmacka på Smultrongården utanför Dylta Bruk.

Relax for a while at a cozy café outside the city. Tant Grön, Lanna Book Café, Fyra Systrar, and Hallagården are a few suggestions. You can find more at **visitorebro.se**. Try Adam's luxurious shrimp sandwich at Smultrongården outside Dylta Bruk.

KATRINELUND

Skäm bort smaklökar och njut av vackra sjövyer i ett kulinariskt paradis. Prova gärna specialiteten gös. Har du tur kan du träffa fiskaren som levererar detta Hjälmarens guld. Föredrar du pool eller bad i sjön? Båda alternativen finns.

Indulge your taste buds and enjoy beautiful lake views in a culinary paradise. Why not try pike-perch, the speciality of the house? If you're in luck, you might get to meet the fishermen who catch this treasure of Lake Hjälmaren. Prefer to swim in a pool or a lake? Here you can do both!

VANDRA / WALKING

Dra på dig kängorna och ge dig ut på vandring. Botanisera bland olika alternativ. Kanske någon – eller alla – Bergslagsledens 17 etapper? Eller en kortare rundslinga? Vandra i ett naturreservat. Till exempel Harge uddar med magnifika vyer över Vättern.

Put on your boots and head out for a hike. Explore the various options. Perhaps one – or all – of the 17 stages of the Bergslagsleden trail? Or a shorter loop? Hike in a nature reserve, such as Harge Uddar with magnificent views over Lake Vättern.

CYKLA / CYCLING

Se Örebrotrakten från cykelsadeln. Föredrar du asfalt, grusstig, downhill eller en lugn tur på landet? Här finns över 150 olika ledförslag. Hitta det som passar dig bäst. Kombinera cykelturen med en kulinarisk upplevelse. Sök på ”Smakrika Örebro län” på **visitorebro.se**

See the Örebro area from the bike saddle. Do you prefer asphalt, gravel paths, downhill, or a leisurely ride in the countryside? Here, you'll find over 150 different trail suggestions. Find the one that suits you best. Combine your bike ride with a culinary experience. Search for ”Smakrika Örebro län” on **visitorebro.se**

KILSBERGEN

Bli ett med naturen i Örebros naturparadis nummer ett. I Ånnaboda, centrum för Kilsbergens alla aktiviteter, finns både bad, boende och startpunkten för flera leder. Övernatta på ett äkta Kilsbergstorp. Läs mer om Gårdsjötorp och andra torp på **orebro.se**

Become one with nature in Örebro's number one natural paradise. In Ånnaboda, the center for all activities in the Kilsbergen area, you will find swimming, accommodation, and the starting point for several trails. Stay overnight in a genuine Kilsbergen cottage. Read more about Gårdsjötorp and other cottages at **orebro.se**

BADPLATSER OCH ANDRA TIPS / PLACES TO SWIM AND OTHER TIPS

Sugen på ett dopp? På Naturkartan hittar du alla badplatser i Örebroområdet. Här finns dessutom vandrings- och cykelleder, naturreservat och mycket annat.
naturkartan.se/sv/orebro

Desperate for a dip? Check out the Naturkartan app to find all the places you can swim in the Örebro area. The app also has information on footpaths, cycle paths, nature reserves and much more.
naturkartan.se/en/orebro

visitorebro.se

rebro

ÖREBRO LÄN
Ludvika
Smedjebacken
Grängesberg
Fagersta
Kopparberg
Hällefors
Filipstad
Storå
Lindesberg
Storfors
Nora
Köping
Arboga
Fellingsbro
Karlskoga
Kristinehamn
Hovsta
Lekeberg
Degerfors
Örebro
Hjälmaren
Fjugesta
Kumla
Hallsberg
Laxå
Askersund
Töreboda
Finspång
Skinnskatteberg
Kolsva
Vingåker
Skagern
Unden

BRA ATT VETA / GOOD TO KNOW

Jourvårdcentral
Medical care
Nygatan 7
SOS 112

Polisstation
Police station
+46 (0) 19 15 60 00
Järnvägsgatan 3
SOS 112

Örebro Läns Taxi
+46 (0) 19 12 43 00
TaxiKurir
+46 (0) 19 12 30 30

Forex Valutaväxling
Forex Exchange
Drottninggatan 38

ÖREBRO WIFI

INFOPOINTS

På våra Infopoints kan du hämta broschyrer och även få svar på enklare turist- och besöksfrågor.

At our infopoints around the destination you have easy access to information. There is also a small selection of brochures and maps. **visitorebro.se/infopoints**

Örebro slott / Örebro castle
Infopoint / Slottsbutik / Castleshop
www.orebroslott.se

Gustavsviks camping
Turistbyrå / Tourist information office
Tel. +46 (0)19 19 69 50
www.gustavsvik.se

Upplev
Örebro City

Häng med oss @cityorebro

Explore
Örebro City

Hang with us @cityorebro

Vill du uppleva mer av Örebro? Kika in här:

@visitorebro
www.visitorebro.se

Experience more of Örebro. Check this out:

@visitorebro
www.visitorebro.se

Välkommen till Örebro.

www.visitorebro.se